

PARKINGLUCHT EXTRACTE VIA MECHANISCHE AFZUGING

ALLE LOKALEN MECHANISCHE LUCHTVERVERSING

Brandbeveiliging

RF XX weerstand tegen brand (in minuten)  
H rasput - 30m. lengte  
P verlichtingsopening naar buiten met min. doorsnede van 1m2 = te openen met handbediening op gelijkvloers  
De Constructieve delen beantwoorden aan de NEN S21-201/202 "Brandbeveiliging in de Gebouwen"

Ventilatie

VBE luchttoevoer beneden  
VBO luchtvoer boven  
De verlichting der lokalen beantwoordt minimaal aan de NEN D 050-001

Sanctoir

VR vloerrooster met hevel  
RP rioolput met deksel  
RW regenwater  
AF afvoer faecalen  
AW afvoer afvalwater  
NT niveau terrein  
NR niveau riolering  
RWA regenwaterafvoer  
VRP verlichting rioolput  
VAW verlichting afvoer afvalwater  
VAF verlichting afvoer faecalen  
afvoerleiding onder vloerplaat met helling afvoerleiding opgehangen aan plafond

Constructie

parament metselwerk  
architectonisch beton  
metselwerk  
gewapend beton  
isolatie

assen gebouw en referentie nummer

79H96  
2  
HI-TECH GEBOUW BEDRIJVENPARK DOBBELEBERG  
HAARSTREETSINGWEG 1130 BRUSSEL



bouwwaard  
INVESTIMMO  
J. DUBBUCCLAAN 119 - 1050 BRUSSEL  
TEL. 32.22.68.841 - FAX 32.22.68.842  
PROJECTANT  
ARCHI + I  
B-1000 BRUSSEL - 9 RUE JORDAENSTRAAT - B-1000 BRUSSEL  
TEL. 32.22.07.048 - FAX 32.22.68.848

ingénieur stabiliteit  
ARCHI + I  
B-1000 VELDORDE - LEUVENSTEDENWEG 16  
TEL. 32.22.81.815 - FAX 32.22.81.816

quantity surveyors - project management  
TILLYARD  
B-1000 BRUSSEL - 9 RUE JORDAENSTRAAT - B-1000 BRUSSEL  
TEL. 32.22.68.750 - FAX 32.22.68.858

bouwensurveyor  
DAKPLAN

9518 - AR	0	30/04/98	J
406	A	K	
	B	L	
	C	M	
	D	N	
	E	O	
	F	P	
	G	Q	
	H	R	
	I	S	

SCH 1/100  
Echelle: 1/100  
Date: 25/06/2025

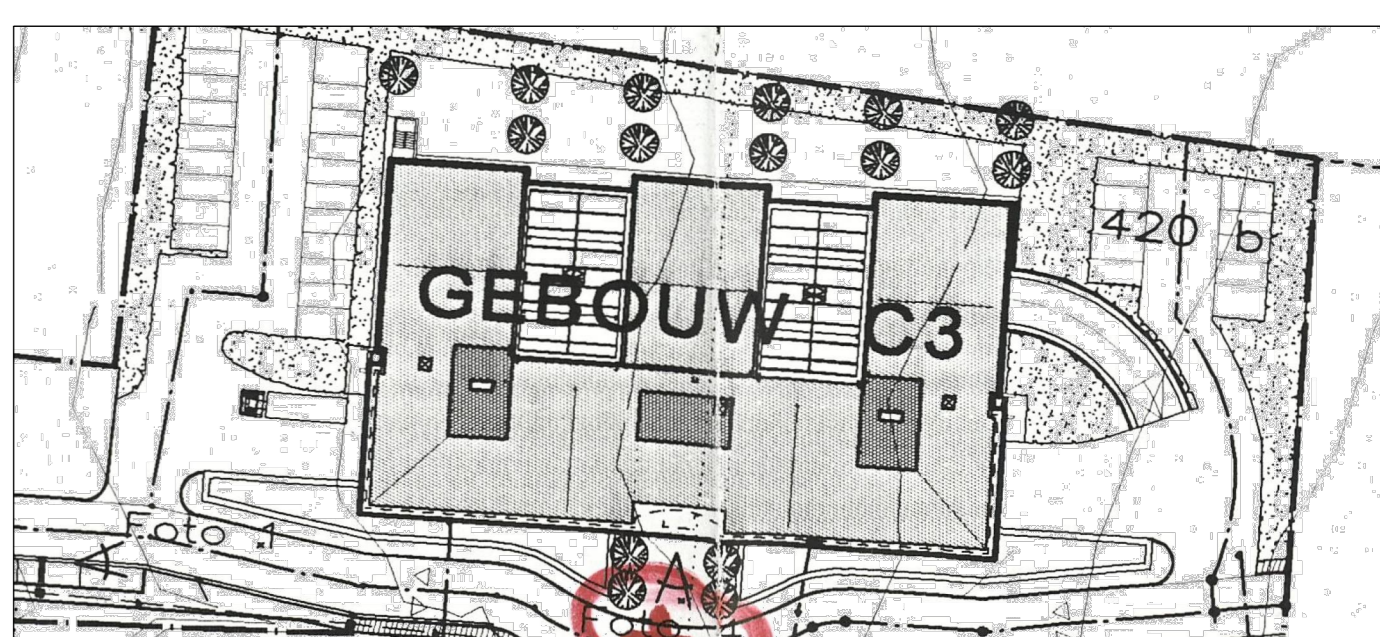

INDICE	DATE	OBJET
A	25.06.2025	Demande de Permis d'Urbanisme
B		
C		
D		
E		
F		

REM 1 : TOUTES LES COTES SONT INDICATIVES ET DOIVENT ETRE CONTRÔLÉES IN SITU  
REM 2 : TOUTES CONTRADICTIONS ENTRE LES PLANS ET LA SITUATION EXISTANTE DOIT ETRE SIGNALÉE A L'ARCHITECTE

REGION DE BRUXELLES - CAPITALE

VILLE DE BRUXELLES

DEMANDE DE PERMIS D'URBANISME  
TRANSFORMATION D'UN IMMEUBLE DE BUREAU EN  
UN IMMEUBLE DE 39 LOGEMENTS  
10 Avenue de la Métrologie, 1130 Bruxelles

Maître de l'ouvrage  
IMMOBILIÈRE  
NAMUROISE  
IMMOBILIÈRE NAMUROISE  
info@namuroise.com  
Marc CREPEL  
Serge DRUYERS

Architecte  
ARTER  
ARTER Architects  
Rue du Marché Aux Herbes 1053/37  
1050 Bruxelles - Belgique  
www.arterarchitects.com  
Patrick VONCK

Etude acoustique  
Bureau De Fonck  
De Vilgots de Cieremontstraat 142  
1053 Grimbergen  
www.defonck.be

Ingénieur stabiliteit  
SLOCK  
Block Structure  
pieter.slock@block.be  
Pieter SLOCK

Ingénieur techniques  
spéciales +  
Responsable PEB  
DTS  
Avenue des Dauphins, 8  
1050 San-Denis-Avenue  
dts-eng.com

Echelle: 1/50  
Date: 25/06/2025

A B C D E F G H I J K L M N O P Q R S T U V W X Y Z

PERMIS D'URBANISME

884.03.24

SITUATION DE DROIT : PLAN DE TOITURE

PU 0.6